

# COMUNE DI ORIO AL SERIO

## PROVINCIA DI BERGAMO



**OGGETTO**  
**NUOVA AREA DI SERVIZIO CARBURANTI E METANO SITA NEL COMUNE DI ORIO AL SERIO - CON INGRESSO DA VIA PORTICO ED USCITA SUL RACCORDO ALLA ROTONDA IN USCITA DALLA S.S. 591**

**TAVOLA N°**

**2**

**PLANIMETRIA GENERALE STATO DI FATTO - SEZIONI STATO DI FATTO E DI SOVRAPPOSIZIONE**

**SCALA**

1:300

**DATA**

7/07/2015

**RIF.**

**LA PROPRIETA'**

Soc. IPER ORIO S.p.A.

**IL PROGETTISTA**

**PROTEKNO SRL**  
 Muggiò (MB) - Via Pavia n.10 - tel. 039.9417856 - e-mail: info@proteknosrl.it  
 Geom. ZUCCHINI DAVIDE  
 Collaboratori:  
 Geom. VALERIA BERTI - Geom. ROBERTA POLITO  
 Geom. ELENA VIGGIANO

**PLANIMETRIA STATO DI FATTO**  
**SCALA 1:300**

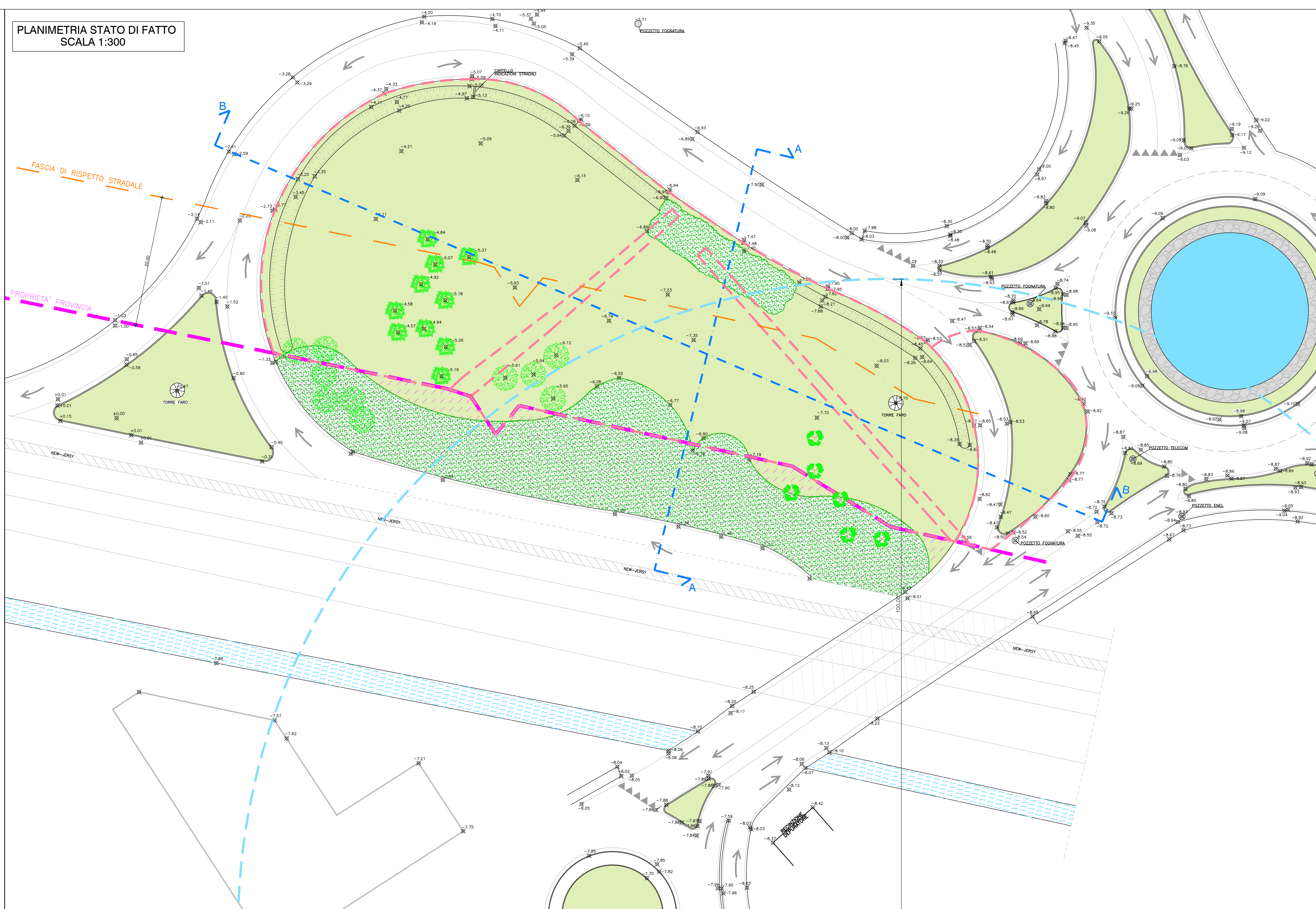

**SEZIONE A-A**  
**STATO DI FATTO**  
**SCALA 1:300**



**SEZIONE B-B**  
**STATO DI FATTO**  
**SCALA 1:300**

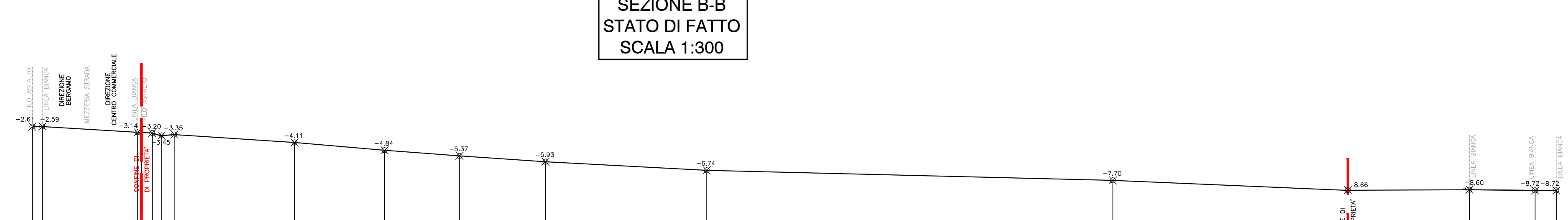

**LEGENDA**

- STERRO
- RIPORTO

**SEZIONE A-A**  
**STATO DI SOVRAPPOSIZIONE**  
**SCALA 1:300**

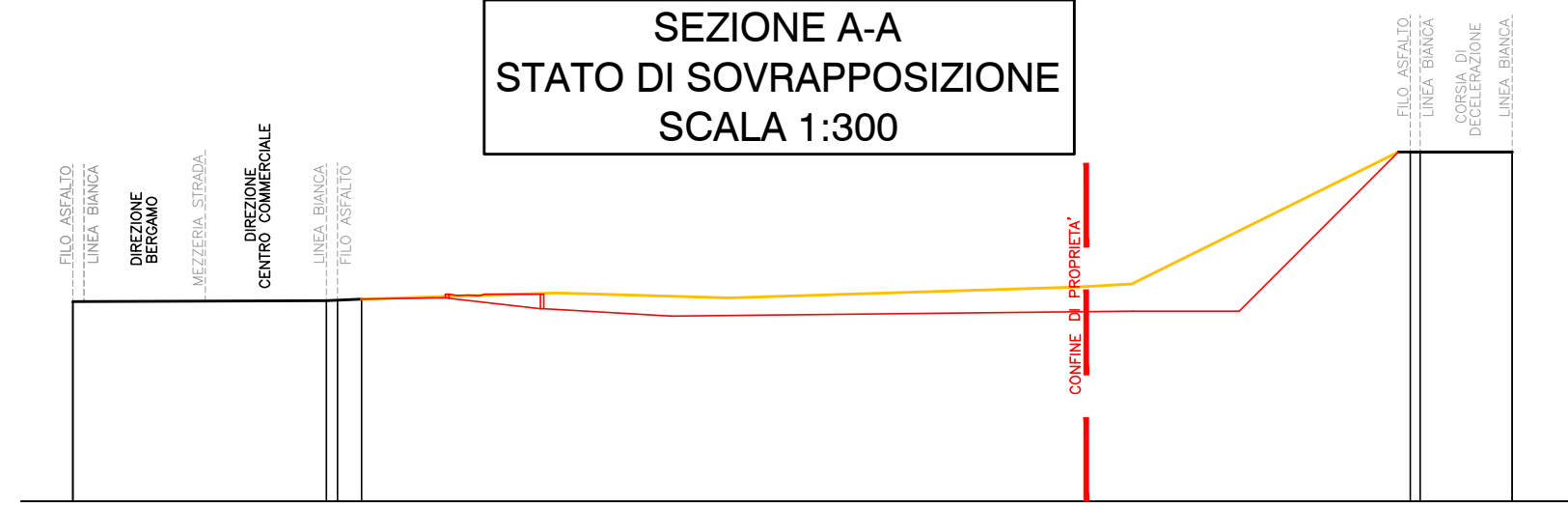

**SEZIONE B-B**  
**STATO DI SOVRAPPOSIZIONE**  
**SCALA 1:300**

